

Übersichtskarte der zusätzlichen, baubedingten Verkehrseinschränkungen im September und Oktober 2023 Planungsstand 23. August 2023

Seit Mai und noch bis Dezember 2023 wird die Richtungsfahrbahn Holledau zwischen Regensburg- Süd und Dreieck Saalhaupt grundhaft erneuert. Um die Fahrbahn auch an der Anschlussstelle Bad Abbach und am Dreieck Saalhaupt grundhaft erneuern zu können, sind im September und Oktober zusätzliche Einschränkungen notwendig.

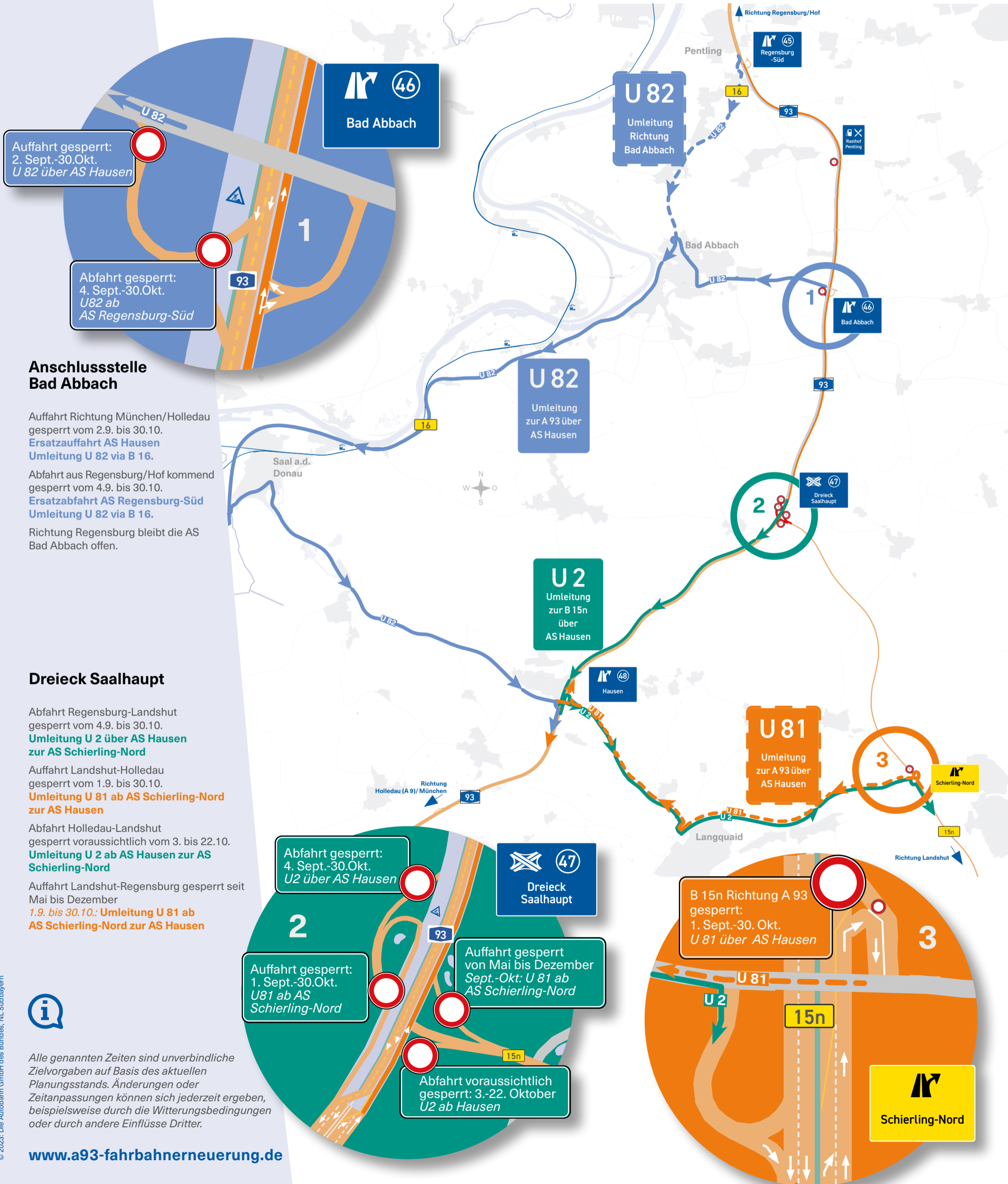

Auffahrt gesperrt:
2. Sept.-30. Okt.
U 82 über AS Hausen

Abfahrt gesperrt:
4. Sept.-30. Okt.
U 82 ab AS Regensburg-Süd

Anschlussstelle Bad Abbach

Auffahrt Richtung München/Holledau gesperrt vom 2.9. bis 30.10.
Ersatzauffahrt AS Hausen
Umleitung U 82 via B 16.

Abfahrt aus Regensburg/Hof kommend gesperrt vom 4.9. bis 30.10.
Ersatzabfahrt AS Regensburg-Süd
Umleitung U 82 via B 16.

Richtung Regensburg bleibt die AS Bad Abbach offen.

Dreieck Saalhaupt

Abfahrt Regensburg-Landshut gesperrt vom 4.9. bis 30.10.
Umleitung U 2 über AS Hausen zur AS Schierling-Nord

Auffahrt Landshut-Holledau gesperrt vom 1.9. bis 30.10.
Umleitung U 81 ab AS Schierling-Nord zur AS Hausen

Abfahrt Holledau-Landshut gesperrt voraussichtlich vom 3. bis 22.10.
Umleitung U 2 ab AS Hausen zur AS Schierling-Nord

Auffahrt Landshut-Regensburg gesperrt seit Mai bis Dezember
1.9. bis 30.10.: **Umleitung U 81 ab AS Schierling-Nord zur AS Hausen**

Abfahrt gesperrt:
4. Sept.-30. Okt.
U 2 über AS Hausen

Auffahrt gesperrt:
1. Sept.-30. Okt.
U 81 ab AS Schierling-Nord

Auffahrt gesperrt
von Mai bis Dezember
Sept.-Okt.: U 81 ab AS Schierling-Nord

Abfahrt voraussichtlich gesperrt: 3.-22. Oktober
U 2 ab Hausen

B 15n Richtung A 93 gesperrt:
1. Sept.-30. Okt.
U 81 über AS Hausen

Schierling-Nord